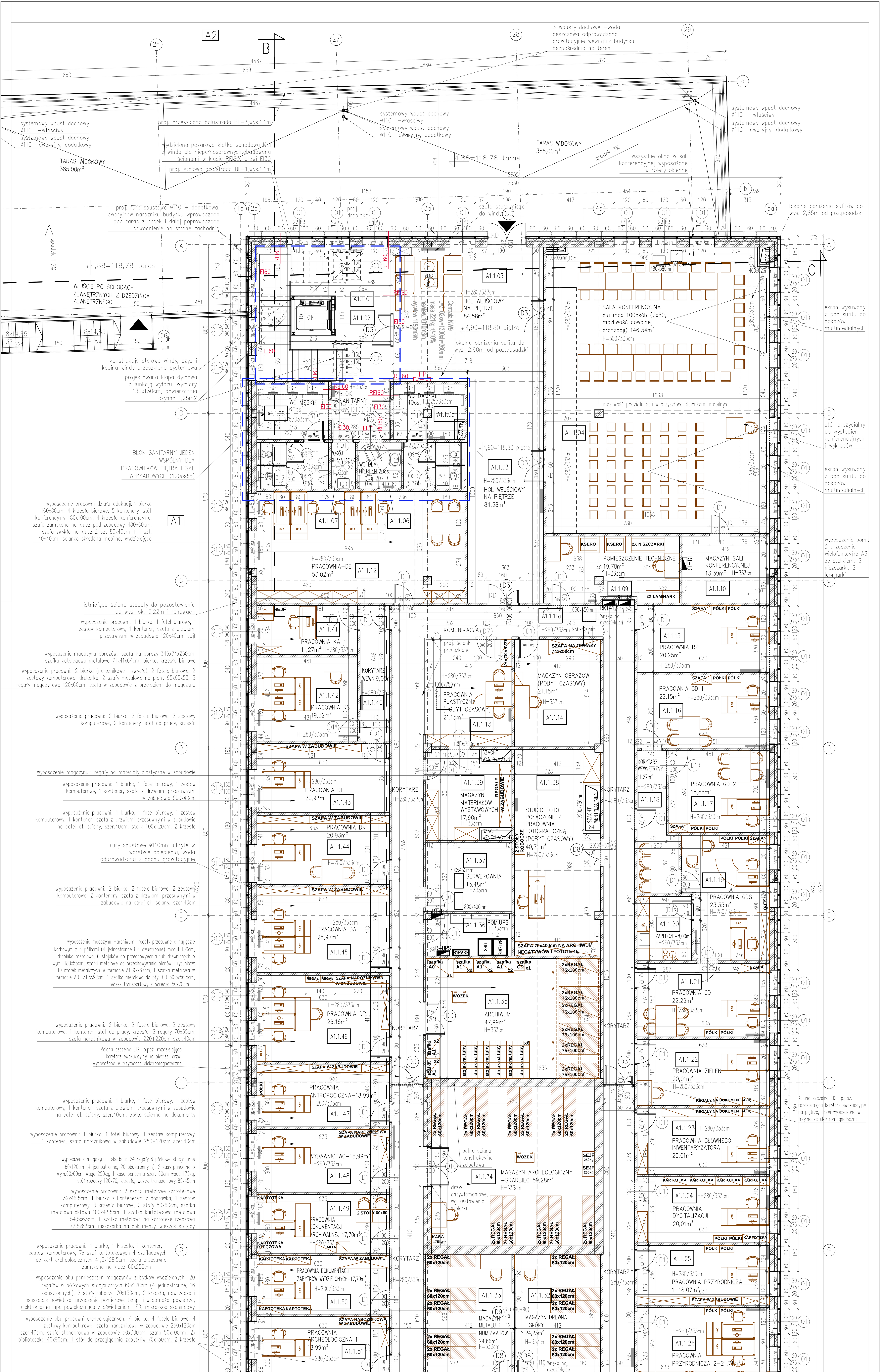

UWAGA! Szczegółowe dane co do wyposażenia wnętrz w części opisowej w dziale aranżacji wnętrz.

NR POM.	NAZWA POMIESZCZENIA	POW.(m²)	POSADZKA
PIĘTRO: BUDYNEK A1			
A1.1.01	Klatka schodowa	49,00	gres
A1.1.02	Winda osobowa	2,10	podloga ceramiczna
A1.1.03	Hol wejściowy na piętrze	84,58	wykładzina pcv
A1.1.04	Sala konferencyjna dla max 100 osób z możliwością podziału na dwie sale	146,34	wykładzina pcv w płytkach
A1.1.05	Wc damskie ogólnodostępne	15,68	gres
A1.1.06	Wc dla niepełnosprawnych	4,62	gres
A1.1.07	Pomieszczenie porządkowe	2,59	gres
A1.1.08	Wc męskie ogólnodostępne	16,79	gres
A1.1.09	Pomieszczenie techniczne	19,78	gres
A1.1.10	Magazyn sali konferencyjnej	13,39	gres
A1.1.11a	Korytarz na piętrze	81,58	gres
A1.1.11b	Korytarz na piętrze	62,77	gres
A1.1.12	Pracownia - dział edukacji	53,02	wykładzina pcv
A1.1.13	Pracownia plastyczna	21,15	wykładzina pcv
A1.1.14	Magazyn obrazów	21,15	gres
A1.1.15	Pracownia RP	20,25	wykładzina pcv
A1.1.16	Pracownia GD 1	22,15	wykładzina pcv
A1.1.17	Pracownia GD 2	18,85	wykładzina pcv
A1.1.18	Korytarz wewnętrzny	11,27	wykładzina pcv
A1.1.19	Pracownia GD S	23,35	wykładzina pcv
A1.1.20	Zaplecze kuchenne	8,00	gres
A1.1.21	Pracownia GD	22,29	wykładzina pcv
A1.1.22	Pracownia zieleni	20,01	wykładzina pcv
A1.1.23	Pracownia głównego inwentaryzatora	20,01	wykładzina pcv
A1.1.24	Pracownia dygitalizacji	20,01	wykładzina pcv
A1.1.25	Pracownia przyrodnicza 1	18,07	wykładzina pcv
A1.1.26	Pracownia przyrodnicza 2	21,72	wykładzina pcv
A1.1.27	Pokój socjalny z aneksem kuchennym	33,14	gres
A1.1.28	Wc męskie socjalne	10,58	gres
A1.1.29	Prysznic męski	4,96	gres
A1.1.30	Prysznic damski	5,46	gres
A1.1.31	Wc damskie socjalne	10,57	gres
A1.1.32	Magazyn zabytków wydzielonych: drewnianych i skórzanych	24,23	gres
A1.1.33	Magazyn zabytków wydzielonych: metalowych i numizmatycznych	24,66	gres
A1.1.34	Skarbiec -Magazyn archeologiczny	59,28	gres
A1.1.35	Archiwum	47,99	gres
A1.1.36	Pomieszczenie UPS	8,32	gres
A1.1.37	Serwerownia	13,48	gres
A1.1.38	Pracownia fotograficzna +studio foto	40,71	wykładzina pcv
A1.1.39	Magazyn materiałów wystawowych	17,90	gres
A1.1.40	Korytarz wewnętrzny	9,05	wykładzina pcv
A1.1.41	Pracownia KA	11,27	wykładzina pcv
A1.1.42	Pracownia KS	19,32	wykładzina pcv
A1.1.43	Pracownia DF	20,93	wykładzina pcv
A1.1.44	Pracownia DK	20,93	wykładzina pcv
A1.1.45	Pracownia DA	25,97	wykładzina pcv
A1.1.46	Pracownia DP	26,16	wykładzina pcv
A1.1.47	Pracownia antropologiczna	18,99	wykładzina pcv
A1.1.48	Wydawnictwo	18,99	wykładzina pcv
A1.1.49	Pracownia dokumentacji archiwalnej	17,70	wykładzina pcv
A1.1.50	Pracownia dokumentacji zabytków wydzielonych	17,70	wykładzina pcv
A1.1.51	Pracownia archeologiczna 1	18,99	wykładzina pcv
A1.1.52	Pracownia archeologiczna 2	25,94	wykładzina pcv
A1.1.53	Magazyn strojów historycznych	13,88	gres
A1.1.54	Komunikacja	25,10	gres
A1.1.55	Winda towarowa	3,35	podloga ceramiczna
	SUMA POWIERZCHNI UŻYTKOWEJ:	**1416,07**	

NR POM.	NAZWA POMIESZCZENIA	POW.(m²)	POSADZKA
DACH: BUDYNEK A2			
	Taras widokowy	385,00	płyty kamienne

LEGENDA:

- ŚCIANY ISTNIEJĄCE BEZ ZMIAN
- ŚCIANY PROJEKTOWANE MUROWANE I GK
- ŚCIANY PROJEKTOWANE ŻELBETOWE
- ŚCIANY PROJEKTOWANE PRZESZKLONE
- PROJEKTOWANA TERMOIZOLACJA BUDYNKU
- ŚCIANY I ELEMENTY DO WYBURZENIA
- OTWORY I WNĘKI DO ZAMUROWANIA
- PROJEKTOWANY HYDRANT I OZNACZENIA ZABEZPIECZEŃ ODPORNOŚCI P.POŻ.
- PROJEKTOWANA STOLARKA DRZWIOWA
- PROJEKTOWANA STOLARKA OKIENNA
- ZŁĄCZKA Z WĘŻEM
- KRATKA ŚCIEKOWA
- H=260 /300cm WYSOKOŚCI POMIESZCZEŃ-DO SUFITÓW PODWIESZANYCH /STROPU WŁAŚCIWEGO
- OZNACZENIE DETALI OPRACOWANYCH W WIEKSZEJ SKALI
- OTWORY W STROPACH POWYŻEJ NA INSTALACJE

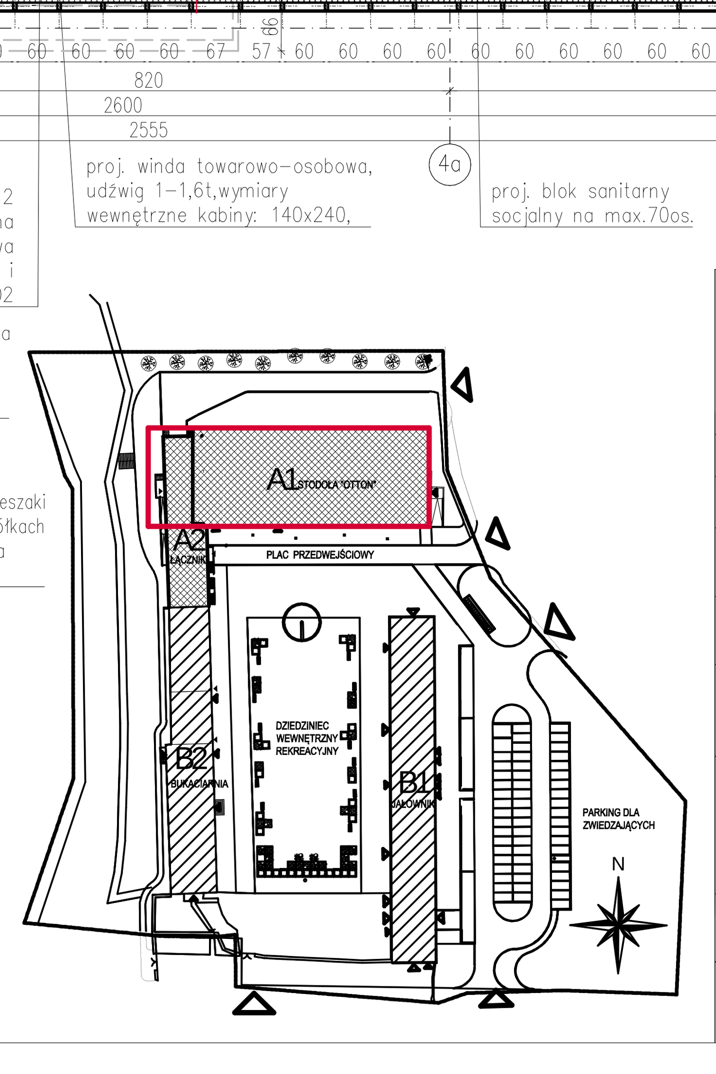

wyposażenie pomieszczenia socjalnego: szafki kuchenne w zabudowie -4,5mb, 2 stoły 11 krzeseł, lodówka, kuchenka elektryczna, zlewozmywak, umywalka

UWAGA! Szczegółowe dane co do wyposażenia wnętrz w części opisowej w dziale aranżacji wnętrz.

temat. "DZIEDZICTWO PIERWSZYCH PIASTÓW" – ROZBUDOWA INFRASTRUKTURY MAGAZYNOWO -KONSERWATORSKO- -WYSTAWIENNICZEJ MUZEUM PIERWSZYCH PIASTÓW NA LEDNICY

ŁUKASZ SZLEPER PROJEKT

NIP: 9491673628, REGON: 020378237, adres: ul.Mydlarskiego 19, 54-079 Wrocław
tel. kom. 603 950 959, tel. biuro 607 725 026, e-mail: biuro@lsprojekt.pl www.lsprojekt.pl

inwestor MUZEUM PIERWSZYCH PIASTÓW NA LEDNICY, DZIEKANOWICE 32, 62-261 LEDNOGÓRA, GMINA ŁUBOWO, POWIAT GNIEŹNIEŃSKI, WOJ. WIELKOPOLSKIE

lokalizacja Działki nr:12/1, 37/4, 44, Ark.1, Obręb 0002 Dziekanowice, DZIEKANOWICE 32, 62-261 LEDNOGÓRA, GMINA ŁUBOWO, WOJ.WIELKOPOLSKIE

tytuł rys. PROJEKT WYKONAWCZY RZUT PIĘTRA BUDYNKU A1 i A2

branża: ARCHITEKTURA	PROJEKTANT: mgr inż. arch Łukasz Szleper nr upr. 40/09/DOIA	podpis:
	SPRAWDZAJĄCY: mgr inż. arch Ewa Smolakowska nr upr. 13/99/DUW	podpis:
rewizja: 01	OPRACOWANIE: mgr inż. arch Małgorzata Rydlicka	podpis:
skala rys. 1:100	data 01.2018	nr rys. A-04