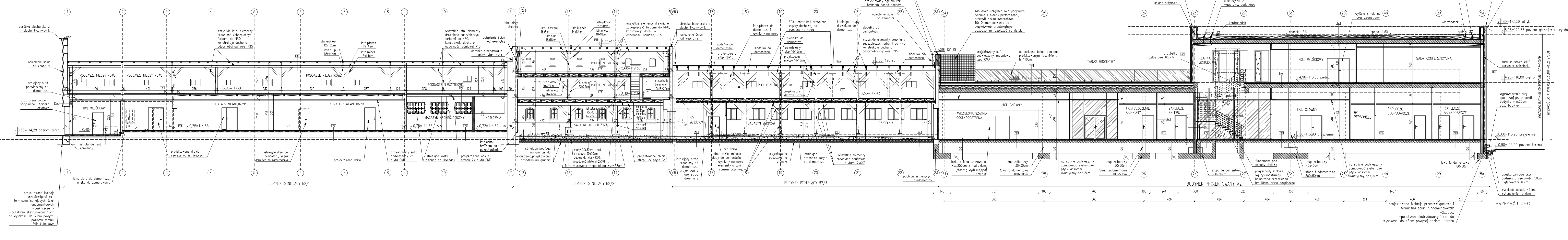
obróbka blacharska z blachy tytan–cynk
ocieplenie ścian od zewnątrz
istniejący sufit podwieszany do demontażu
proj. drzwi do pom. socjalnego i ścianka działowa
+0,38=114,28 poziom terenu
+0,40=114,30
istn.fundament kamienny
projektowana izolacja przeciwwilgociowa i termiczna istniejących ścian fundamentowych: –tynk szczelny, –polistyren ekstrudowany 10cm do wysokości do 30cm powyżej poziomu terenu, –folia kubełkowa
istn. okna do demontażu, wnęka do zamurowania
projektowane drzwi, szersze od istniejących
istniejące drzwi do demontażu, wnęka drzwiowa do zamurowania
wszystkie istn. elementy drewniane zabezpieczyć farbami do NRO, konstrukcja dachu o odporności ogniowej R15
PODDASZE NIEUŻYTKOWE
HOL WEJŚCIOWY
KORYTARZ WEWNĘTRZNY
+3,96=117,86
+0,75=114,65
istn.krokiew 12x12cm
istn.słup 15x14cm
istn.płatew 14X16cm
istn.miecz 15x14cm
MAGAZYN ARCHEOLOGICZNY
KOTŁOWNIA
+0,72=114,62
projektowane drzwi
projektowany sufit podwieszony 2x płyta GKF
istniejące kraty okienne do likwidacji
projektowane obicie stropu 2x płyta GKF
BUDYNEK ISTNIEJĄCY B2/1
istn.kotwy stalowe
ocieplenie ścian od wewnątrz
istn. kleszcze 16x8cm
istn.słup 18x18cm
istn.krokwie 14x12cm
istn.płatew 20x20cm
istn.miecz 18x18cm
wszystkie elementy drewniane zabezpieczyć farbami do NRO, konstrukcja dachu o odporności ogniowej R15
+6,35=120,25
+5,68=119,58
+3,48=117,38
istn.miecz 16x16cm
istn.słup 23x23cm
istn.schody drewniane 10x18/22cm
istn.stopa 33x33cm, h=3cm
istn.płatew 30x30cm
istn.miecz 18x18cm
istn.słup 30x30cm
SALA WIELOFUNKCYJNA
±0,00=113,90 przyziemie
istn.cokół h=74cm do pozostawienia
istniejąca podłoga na gruncie do wyburzenia,projektowana posadzka na gruncie
słupy 30x30cm i belki stropowe 30x30cm zabezp.do klasy R60, obudować płytami 2xGKF
istn. murowana stopa słupa wys=68cm
BUDYNEK ISTNIEJĄCY B2/2
istn.płatew do demontażu i wymiany na nową
siodełko do demontażu
projektowany słup 16x16
projektowany słup 16x16cm
projektowane miecze 16x16cm
projektowane kleszcze 19x8cm
30% konstrukcji drewnianej więźby dachowej do wymiany na nową
istniejące słupy drewniane do demontażu
+3,53=117,43
MAGAZYN ZBIORÓW
CZYTELNIA
istniejący strop drewniany do demontażu, projektowany nowy strop drewniany
proj.drzwi
istn.płatwie, miecze i słupy do demontażu i wymiany na nowe elementy o takim samym przekroju
projektowana posadzka na gruncie
istniejące betonowe koryta do demontażu
wszystkie elementy drewniane obudować płytami 2xGKF
podbicie istniejących fundamentów
BUDYNEK ISTNIEJĄCY B2/3
linia wydzielenia pożarowego między budynkami B2 i A2 projektowany ogniomurek, h=94cm ponad dachem
+7,29=121,19
zabudowa urządzeń wentylacyjnych, ścianka z blachy perforowanej, prześwit oczka kwadratowe 10x10mm,mocowanie do słupków–rur prostokątnych 50x50x5mm rozwiązać wg detalu
projektowany sufit podwieszany, modułowy typu OWA
całoszklona balustrada nad projektowanym łącznikiem, h=110cm
+4,88=118,78 taras
TARAS WIDOKOWY
HOL GŁÓWNY
WYDZIELONA SZATNIA OGÓLNODOSTEPNA
lekka ściana działowa o wys.250cm z nadrukiem /tapetą wydzielająca szatnię
słup żelbetowy 30x30cm
ława fundamentowa 100x50cm
na suficie podwieszanym zamocować systemowe płyty–absorber akustyczny gr.4,3cm
POMIESZCZENIE OCHRONY
ZAPLECZE SKLEPU
obróbka blacharska z blachy tytan–cynk na płycie wodoodpornej OSB gr 2,5 cm, polistyren ekstrudowany gr. 5cm
ściana attykowa
systemowy wpust dachowy, rura spustowa ø110 oddalona od ściany attyki o 60cm
systemowy wpust dachowy ø110 –awaryjny, dodatkowy
kontrspadek
spadek 3%
spadek 1,5%
proj.belka żelbetowa 40x77cm
KLATKA SCHODOWA
3,325=117,225 spocznik
1,575=115,475 spocznik
+4,90=118,80 piętro
HOL WEJŚCIOWY
stopa fundamentowa 300x50cm
fundament pod schody stalowe
proj.schody stalowe wg rys.konstrukcji, balustrada przeszklona h=110cm, szkło bezpieczne
słup żelbetowy 40x40cm
BUDYNEK PROJEKTOWANY A2
wyjście z holu na taras zewnętrzny
SALA KONFERENCYJNA
WC PERSONELU
ZAPLECZE GOSPODARCZE
+9,68=123,58 attyka
+8,98=122,88 poziom górnej warstwy docieplenia stropodachu
rura spustowa ø110 ukryta w ociepleniu
wyprowadzenie rury spustowej przez cokół budynku min.20cm poza budynek
–0,90=113,00 poziom terenu
ława fundamentowa 80x50cm
opaska żwirowa przy budynku o szerokości 50cm i głębokości 40cm
wysokość cokołu 45cm, wykończenie tynkiem
projektowana izolacja przeciwwilgociowa i termiczna ścian fundamentowych: –2xpapa, –polistyren ekstrudowany 15cm do wysokości do 45cm powyżej poziomu terenu
WYSOKOŚĆ BUDYNKU OD POZIOMU –0,02=900CM
WYSOKOŚĆ DO ATTYKI OD POZIOMU –0,02=970CM
145
757
100
760
100
244
300
520
300
1457
80
860
860
436
424
404
456
364
456
371

PRZEKRÓJ C–C

LEGENDA:

☐	SCIANY ISTNIEJĄCE
▨	WYBURZENIA
—	ELEMENTY PROJEKTOWANE
▨	IZOLACJA TERMICZNA
▨	OZNACZENIE BETONU
▨	OZNACZENIE ŻELBET
±0,00=113,90 przyziemie	PROJEKTOWANE POZIOMY W BUDYNKU

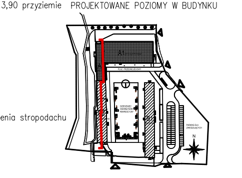
PLAC PRZEDWEJŚCIOWY
DZIEDZINIEC WEWNĘTRZNY REKREACYJNY
B1
PARKING DLA ZWIEDZAJĄCYCH
N

UWAGI:
1. Projekt budowlany służy celom formalno–prawnym. Roboty budowlane należy prowadzić na podstawie dokumentacji wykonawczej.
2. Wszystkie wymiary i rzędne bezwzględnie SPRAWDZIĆ NA BUDOWIE przed przystąpieniem do prac budowlanych i montażowych.
3. Wszystkie poziomy podano w metrach, wymiary w centymetrach.

temat.
"DZIEDZICTWO PIERWSZYCH PIASTÓW"
– ROZBUDOWA INFRASTRUKTURY
MAGAZYNOWO –KONSERWATORSKO–
–WYSTAWIENNICZEJ
MUZEUM PIERWSZYCH PIASTÓW NA LEDNICY

PROJEKT

Ł U K A S Z S Z L E P E R P R O J E K T

NIP: 9491673628, REGON: 020378237, adres: ul.Mydlarskiego 19, 54–079 Wrocław
tel. kom. 603 950 959, tel. biuro 607 725 026, e–mail: biuro@lsprojekt.pl www.lsprojekt.pl

inwestor MUZEUM PIERWSZYCH PIASTÓW NA LEDNICY, DZIEKANOWICE 32,
62–261 LEDNOGÓRA, GMINA ŁUBOWO, POWIAT GNIEŹNIEŃSKI, WOJ. WIELKOPOLSKIE

lokalizacja Działki nr:12/1, 37/4, 44, Ark.1, Obręb 0002 Dziekanowice,
DZIEKANOWICE 32, 62–261 LEDNOGÓRA, GMINA ŁUBOWO, WOJ.WIELKOPOLSKIE

tytuł rys. PROJEKT WYKONAWCZY
PRZEKRÓJ C–C

branża		
ARCHITEKTURA	PROJEKTANT: mgr inż. arch Łukasz Szleper nr upr. 40/09/DOIA	podpis:
	SPRAWDZAJĄCY: mgr inż. arch Ewa Smolakowska nr upr. 13/99/DUW	podpis:
	OPRACOWANIE: mgr inż. arch Dagmara Kloska	podpis:
skala rys. 1:100	data 11.2017	nr rys. A–12